

DIPLOMAROUTE HELPENDE ZORG & WELZIJN , specialisatie gastouder (mbo niveau 2)



Praktische informatie:

- Startdata: U kunt starten wanneer u wilt. Het hele jaar door kunt u zich online inschrijven en starten met de diplomaroute.
- Duur: De duur van de diplomaroute is afhankelijk van uw eigen tempo. Snelle kandidaten behalen het diploma binnen 3 à 4 weken. U krijgt maximaal 6 maanden om de diplomaroute te doorlopen.
- Herkansens: Alle examenonderdelen die bepalen of u slaagt of zakt kunnen maximaal 1 keer herkanst worden.
- Kosten:
 - Deelname aan de totale diplomaroute kost 795 euro en bestaat uit:
 - Examendeel 1: € 250,-
 - Examendeel 2: € 545,-
 - Studiemateriaal:
 - [Videotrainingpakket Pedagogische Component](#) van KinderWijs TV is verkrijgbaar voor € 69,95.
 - [Boek Pedagogisch Kader Gastouderopvang](#): € 19,95. U kunt het boek ook gratis downloaden op www.pedagogischkader.nl

Toelatingseisen diplomaroute Helpende Zorg en Welzijn, specialisatie gastouder, niveau 2:

U kunt alleen deelnemen aan deze diplomaroute als u geen volledige opleiding nodig heeft omdat u voldoende praktijkervaring en voldoende beroepskennis heeft. Voldoet u aan de toelatingcriteria voor deze diplomaroute? Dan is het mogelijk in korte tijd het erkende mbo-diploma Helpende Zorg & Welzijn, specialisatie gastouder te behalen.

Toelatingcriteria:

- U bent 18 jaar of ouder;
- U spreekt en schrijft Nederlands;
- U heeft in de afgelopen 2 jaar minimaal 120 uur oppaservaring opgedaan, waarvan minimaal 20 uur in het afgelopen jaar **of** u heeft zelf kinderen opgevoed (minimaal 2 jaar) en in het afgelopen jaar minimaal 20 uur oppaservaring opgedaan. (De uren-eis referenties worden getoetst)
- U heeft voldoende ervaring met alle aspecten waar een gastouder mee te maken krijgt.

Wettelijke toelatingseis:

Voor een mbo niveau 2 opleiding en diplomaroute geldt een wettelijk toelatingseis. Dit houdt in dat iedereen die de basisberoepsopleiding wil volgen, aan de volgende vooropleidingseisen moet voldoen:

- basisberoepsgerichte leerweg of kaderberoepsgerichte leerweg: u heeft een diploma lager beroepsonderwijs (lbo), voorbereidend beroepsonderwijs (vbo) of voorbereidend middelbaar beroepsonderwijs (vmbo); of
- theoretische leerweg: u heeft een mavo-diploma of vmbo-diploma; of
- gemengde leerweg: u heeft een diploma mavo-vbo of een vmbo-diploma; of

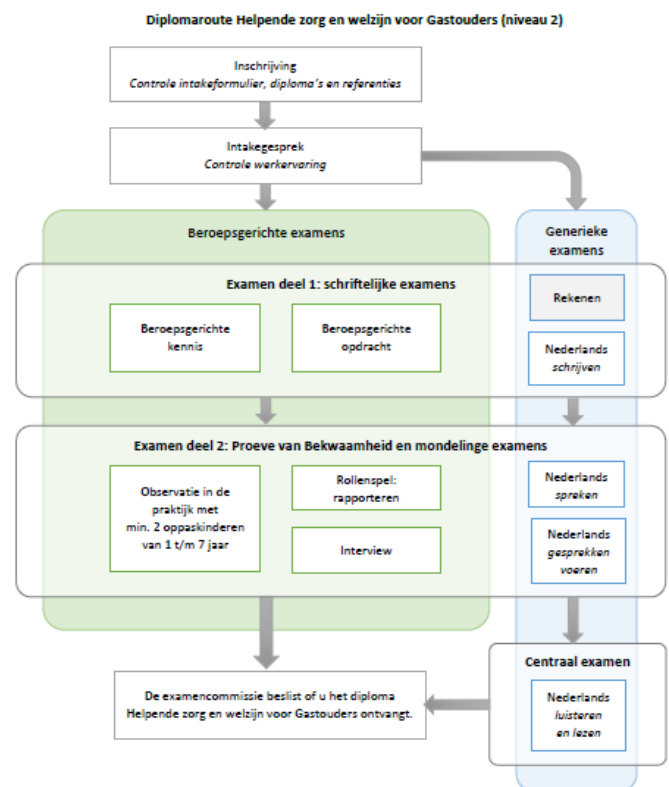

- u heeft een bewijs dat u de eerste 3 leerjaren van de havo of het vwo met gunstig gevolg heeft doorlopen; of
- u bent in het bezit van een ander diploma of bewijsstuk dat de overheid heeft erkend op basis van een ministeriële regeling; of
- een assistentopleiding die opleidt tot hetzelfde beroep of dezelfde richting.
(bron: rijksoverheid)

Heeft een deelnemer geen voorleiding genoten, maar toch voldoende capaciteiten om de diplomaroute te behalen? Dan kunt u een toelatingsonderzoek aanvragen. Het toelatingsonderzoek wordt uitgevoerd tijdens de telefonische intake. Tijdens de intake wordt het volgende gecontroleerd:

- Motivatie
 - o waarom wil deelnemer diploma behalen via diplomaroute?
 - o heeft deelnemer voldoende tijd voor zelfstudie?
 - o kan de deelnemer hulp verwachten van werkgever?
- Werkervaring
 - o heeft de deelnemer met alle werkprocessen ervaring?
 - o is deze ervaring voldoende divers en actueel?
- Beheersing Nederlandse taal
 - o begrijpt deelnemer alle vragen
 - o beantwoordt deelnemer vragen op de juiste wijze
 - o kan deelnemer zichzelf verstaanbaar uitdrukken?

Vervolgens legt de intaker een toelatingsverzoek voor aan de examencommissie. De examencommissie beschikt over een mandaat van het bestuur. Op basis van de bevindingen van de intaker en de mandatering beslist de examencommissie of de deelnemer wordt toegelaten tot de diplomaroute mbo niveau 2. Deze beslissing wordt gedocumenteerd.

Handleiding diplomaroute:

Na inschrijving ontvangt u een inlogcode van N@tschool en de volledige Handleiding HZW gastouder van ROC Rivor. Neemt u de tijd om deze door te nemen.



Intakegesprek:

Het doel van het intakegesprek is te bepalen of u voldoende praktijkervaring heeft met alle aspecten waar een gastouder mee te maken krijgt. De telefonische intake is op afspraak die u in overleg met ROC Rivor maakt en duurt ca. 30 minuten. Indien u niet over voldoende ervaring beschikt dient u binnen 3 maanden uw ervaring aan te vullen en kunt u max. 1 herkansing krijgen om door te stromen naar de examens.

De schriftelijke examens

Naast de schriftelijke en mondelinge examens Nederlands, rekenen en een schriftelijke opdracht krijgt u een beroepskennisexamen. Dit examen bestaat uit meerkeuzevragen en open vragen.

Let op: Vanaf **1 oktober 2015** telt uw eindresultaat voor de examens Nederlands mee voor het behalen van uw diploma.

De vragen in het beroepskennisexamen zijn o.a. gebaseerd op het boek Pedagogisch Kader Gastouderopvang en een aanvullende reader van ROC Rivor. Wij adviseren u het studiemateriaal door te nemen. Na inschrijving voor de diplomaroute ontvangt u een voorbeeldexamen.

Examenlocaties schriftelijke examens

De examens worden op verschillende locaties, verspreid over Nederland, wekelijks of maandelijks afgenomen. Haarlem, Hoogeveen, Roden, Roermond, Roosendaal, Utrecht, Zaltbommel, Zoetermeer en Zutphen.

Praktijkexamen (deel 2)

Als u het examen beroepsgerichte kennis en de beroepsgerichte opdracht heeft gehaald mag u deelnemen aan examen deel 2. Bij examen deel 2 komt een assessor op uw werkplek op bezoek. De assessor neemt contact met u op om een datum te plannen.

Examen deel 2 bestaat uit de volgende examens:

- **Beroepsgericht:** de Proeve van Bekwaamheid. De Proeve van bekwaamheid is een observatie van uw handelen in de praktijk, gevolgd door een rollenspel en een interview.
- **Generiek:** het examen Nederlands spreken en het examen Nederlands gesprekken voeren.

Restitutie

Voor het eerste deel van de diplomaroute (inschrijving t/m examen deel 1) zijn de kosten 250 euro, voor het tweede deel 545 euro.

Let op: Schrijf u alleen in voor deze diplomaroute als u aan de toelatingseisen voldoet. U heeft géén recht op restitutie van de kosten (250 euro) wanneer u het eerste deel van de diplomaroute niet afmaakt. Een reden voor het niet afmaken kan zijn dat u niet wordt toegelaten tot de examens omdat uit de intakeprocedure blijkt dat u niet aan de toelatingseisen voldoet. U heeft wel recht op restitutie wanneer na het toelatingsonderzoek blijkt dat u niet toegelaten, omdat u niet voldoet aan de vooropleidingseis.

Indien u volgens de voorwaarden van ROC Rivier toch recht heeft op restitutie brengt KNGO 30 euro administratie en verwerkingskosten in minderen op het te restitueren bedrag.

Pedagogiek

Het Helpende Zorg en Welzijn bevat weinig pedagogiek, de kennis die nodig is om stimulerende ontwikkelingsgerichte opvang aan kinderen te bieden.

Het werken als gastouder brengt vragen met zich mee over het kiezen van een gastouderbureau, de GGD-inspectie, het ondernemerschap en betalen van belasting, verzekeringen en nog meer.

We raden u daarom aan om direct de Pedagogische Component mee te bestellen. U ontvangt het boekje "Uw toekomst als zelfstandig professionele opvoeder" en video-trainingen behorende bij alle pedagogische onderwerpen uit het boek Pedagogisch Kader Gastouderopvang die u thuis in eigen tempo kunt bekijken.

Na het doorlopen van de video-trainingen kunt u een aanvullend (online vanuit huis) examen afleggen om uw certificaat Pedagogische Component te behalen. U ontvangt daarbij (raam)stickers en u wordt geregistreerd bij KennisNetwerk GastouderOpvang.

Bijscholing:

Heeft u extra bijscholing nodig, dan kan KNGO u daarover adviseren. Mail dan met inschrijving@kngo.nl.

Tip: Studiekosten zijn fiscaal aftrekbaar, voor meer informatie hierover verwijzen wij u naar de informatie in de Pedagogische Component en naar de financiële pagina's op www.kngo.nl